

Stappenkaart Nieuwkomers gemeente Dijk En Waard 4 - 12 jaar schooljaar 2023-2024

Deze stappenkaart beschrijft de stappen om te komen tot financiële ondersteuning wanneer een nieuwkomersleerling op school ingeschreven wordt. Plaatsing op een taalschool in de regio is ook een optie. Hierbij is het zelf organiseren van vervoer wel een voorwaarde. Bij plaatsing op een taalschool vervalt de mogelijkheid om de financiële tegemoetkoming aan te vragen gedurende de periode waarin de leerling ingeschreven staat op de taalschool.

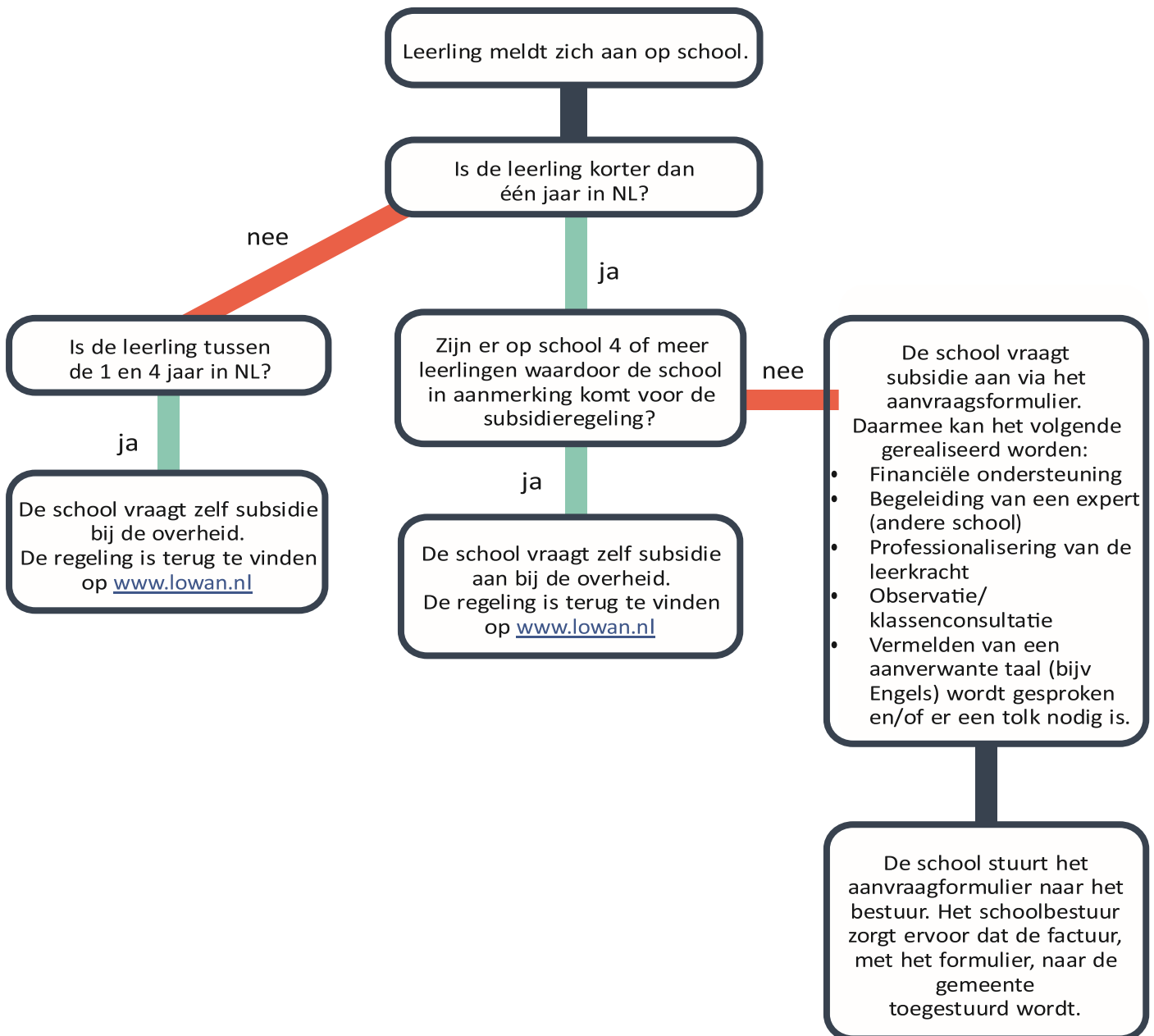

De Intern Begeleider neemt een 0-meting af bij de leerling d.m.v. de starttoets nieuwkomers Horen, Zien en Schrijven (Bazalt). De school meldt bij de ambulante begeleider nieuwkomers dat er een nieuwkomer op school is ingeschreven. De school zelf zorgt voor het onderwijs aan deze nieuwkomer(s) maar kan met inhoudelijke hulpvragen terecht bij de ambulante begeleider nieuwkomers vanuit SWV. Daarnaast houden we op deze wijze zicht op de instroom. Op de volgende site vind je informatie en het emailadres van de ambulante begeleider nieuwkomers. www.ppo-nk.nl/groups/99-nieuwkomers-info/welcome